ს ა ქ ა რ თ ვ ე ლ ო
ბ ო რ ჯ ო მ ი ს მ უ ნ ი ც ი პ ა ლ ი ტ ე ტ ი

განკარგულება:**გ-17. 17230554**
თარიღი:**24/02/2023**

ბორჯომის მუნიციპალიტეტის ადმინისტრაციულ საზღვრებში მდებარე გეოგრაფიული ობიექტის (ქუჩა, ჩიხი, შესახვევი) სახელდების შესახებ

„ადგილობრივი თვითმმართველობის კოდექსი“ საქართველოს ორგანული კანონის 24–ე მუხლის 1–ლი პუნქტის „ა.ე“ ქვეპუნქტის, 61-ე მუხლის მეორე პუნქტის, „მუნიციპალიტეტის ადმინისტრაციულ საზღვრებში მდებარე გეოგრაფიული ობიექტების სახელდების წესის დამტკიცების შესახებ“ საქართველოს მთავრობის 2015 წლის 1 ივნისის №239 დადგენილების მე-4 მუხლის "ე" ქვეპუნქტის, მე-7 მუხლის და საქართველოს რეგიონული განვითარებისა და ინფრასტრუქტურის სამინისტროს 20/02/2023 წლის N01/349 წერილის შესაბამისად

1. ბორჯომის მუნიციპალიტეტის სოფელი კორტანეთის არაბული ციფრების გამოყენებით სახელდებულ ქუჩებს, შესახვევებს და ჩიხებს შეეცვალოს სახელწოდება და ეწოდოს:

ა) 1-ლი ქუჩა, 1-ლი ქუჩის შესახვევი, 1-ლი ქუჩის ჩიხი - ვახტანგ გორგასალის სახელობის ქუჩა, ვახტანგ გორგასალის ქუჩის შესახვევი, ვახტანგ გორგასალის ქუჩის ჩიხი (დანართი N1);
ბ) მე-2 ქუჩა, მე-2 ქუჩის ჩიხი - 300 არაგველის სახელობის ქუჩა, 300 არაგველის ქუჩის ჩიხი (დანართი N2);
გ) მე-3 ქუჩა, მე-3 ქუჩის შესახვევი, მე-3 ქუჩის ჩიხი - ექვთიმე თაყაიშვილის სახელობის ქუჩა, ექვთიმე თაყაიშვილის ქუჩის შესახვევი, ექვთიმე თაყაიშვილის ქუჩის ჩიხი (დანართი N3);
დ) მე-4 ქუჩა, მე-4 ქუჩის ჩიხი - გიორგი ანწუხელიძის სახელობის ქუჩა, გიორგი ანწუხელიძის ქუჩის ჩიხი (დანართი N4);

2. განკარგულება რეაგირებისათვის გადაეგზავნოს ბორჯომის მუნიციპალიტეტის მერიას;
3. განკარგულება, მიღებიდან 10 დღის ვადაში გადაეგზავნოს საქართველოს იუსტიციის სამინისტროს მმართველობის სფეროში მოქმედ საჯარო სამართლის იურდიულ პირს – საჯარო რეესტრის ეროვნულ სააგენტოს, სახელმწიფო სერვისების განვითარების სააგენტოს, საქართველოს შინაგან საქმეთა სამინისტროსა და საქართველოს ცენტრალურ საარჩევნო კომისიას;
4. განკარგულება მისი მიღებიდან 10 დღის ვადაში გამოქვეყნდეს სსიპ „საქართველოს საკანონმდებლო მაცნეს“ ვებგვერდზე;
5. განკარგულება ძალაშია ხელმოწერისთანავე;
6. განკარგულება შეიძლება გასაჩივრდეს დაინტერესებული პირის მიერ გაცნობიდან ერთი თვის ვადაში, ახალციხის რაიონულ სასამართლოში (მისამართი: ქ. ახალციხე, მებაღიშვილის ქუჩა № 62).

დავით ზაალიშვილი

ბორჯომის მუნიციპალიტეტის საკრებულო-
საკრებულოს თავმჯდომარე

გამოყენებულია კვალიფიციური
ელექტრონული ხელმოწერა/
ელექტრონული შტამპი

დანართი N1			
ბორჯომის მუნიციპალიტეტი სოფელი კორტანეთი			
N	გეოგრაფიული ობიექტის არსებული სახელდება	გეოგრაფიული ობიექტის შეცვლილი სახელდება	შენიშვნა
1	1-ლი ქუჩა	ვახტანგ გორგასალის ქუჩა	
2	1-ლი ქუჩის I შესახვევი	ვახტანგ გორგასალის ქუჩის I შესახვევი	
3	1-ლი ქუჩის II შესახვევი	ვახტანგ გორგასალის ქუჩის II შესახვევი	
4	1-ლი ქუჩის I ჩიხი	ვახტანგ გორგასალის ქუჩის I ჩიხი	
5	1-ლი ქუჩის II ჩიხი	ვახტანგ გორგასალის ქუჩის II ჩიხი	
6	1-ლი ქუჩის III ჩიხი	ვახტანგ გორგასალის ქუჩის III ჩიხი	
7	1-ლი ქუჩის IV ჩიხი	ვახტანგ გორგასალის ქუჩის IV ჩიხი	
8	1-ლი ქუჩის V ჩიხი	ვახტანგ გორგასალის ქუჩის V ჩიხი	

დანართი N2			
ბორჯომის მუნიციპალიტეტი სოფელი კორტანეთი			
N	გეოგრაფიული ობიექტის არსებული სახელდება	გეოგრაფიული ობიექტის შეცვლილი სახელდება	შენიშვნა
1	მე-2 ქუჩა	300 არაგველის ქუჩა	
2	მე-2 ქუჩის I ჩიხი	300 არაგველის ქუჩის I ჩიხი	

დანართი N3			
ბორჯომის მუნიციპალიტეტი სოფელი კორტანეთი			
N	გეოგრაფიული ობიექტის არსებული სახელდება	გეოგრაფიული ობიექტის შეცვლილი სახელდება	შენიშვნა
1	მე-3 ქუჩა	ექვთიმე თაყაიშვილის ქუჩა	
2	მე-3 ქუჩის I შესახვევი	ექვთიმე თაყაიშვილის ქუჩის I შესახვევი	
3	მე-3 ქუჩის II შესახვევი	ექვთიმე თაყაიშვილის ქუჩის II შესახვევი	
4	მე-3 ქუჩის I ჩიხი	ექვთიმე თაყაიშვილის ქუჩის I ჩიხი	
5	მე-3 ქუჩის II ჩიხი	ექვთიმე თაყაიშვილის ქუჩის II ჩიხი	
6	მე-3 ქუჩის III ჩიხი	ექვთიმე თაყაიშვილის ქუჩის III ჩიხი	
7	მე-3 ქუჩის IV ჩიხი	ექვთიმე თაყაიშვილის ქუჩის IV ჩიხი	
8	მე-3 ქუჩის V ჩიხი	ექვთიმე თაყაიშვილის ქუჩის V ჩიხი	
9	მე-3 ქუჩის VI ჩიხი	ექვთიმე თაყაიშვილის ქუჩის VI ჩიხი	
10	მე-3 ქუჩის VII ჩიხი	ექვთიმე თაყაიშვილის ქუჩის VII ჩიხი	
11	მე-3 ქუჩის VIII ჩიხი	ექვთიმე თაყაიშვილის ქუჩის VIII ჩიხი	

დანართი N4			
ბორჯომის მუნიციპალიტეტი სოფელი კორტანეთი			
N	გეოგრაფიული ობიექტის არსებული სახელდება	გეოგრაფიული ობიექტის შეცვლილი სახელდება	შენიშვნა
1	მე-4 ქუჩა	გიორგი ანწუხელიძის ქუჩა	
2	მე-4 ქუჩის I ჩიხი	გიორგი ანწუხელიძის ქუჩის I ჩიხი	
3	მე-4 ქუჩის II ჩიხი	გიორგი ანწუხელიძის ქუჩის II ჩიხი	
4	მე-4 ქუჩის III ჩიხი	გიორგი ანწუხელიძის ქუჩის III ჩიხი	

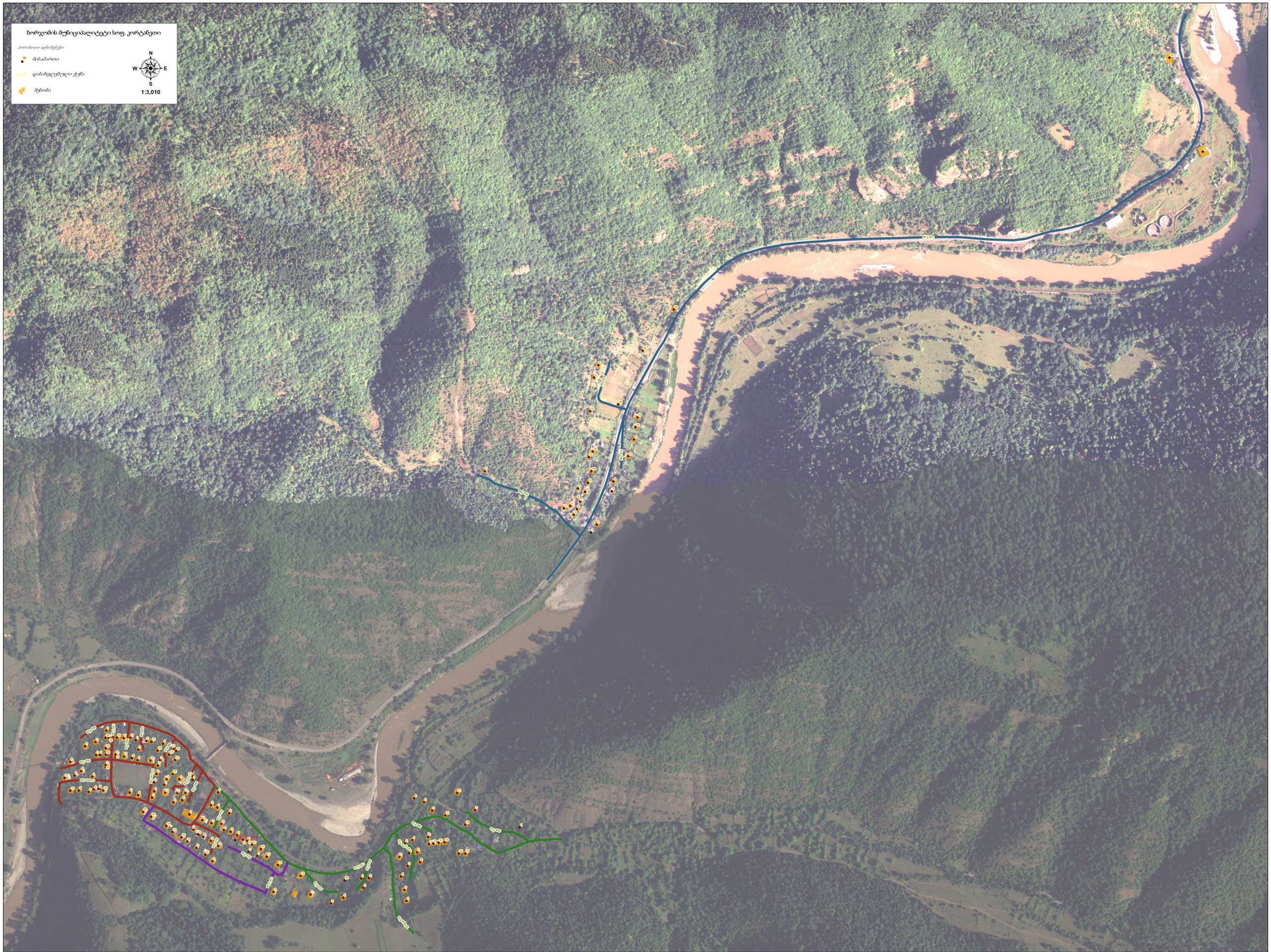
ბორჯომის მუნიციპალიტეტი სოფ. კორტანეთი
პრიორიტეტი ობიექტები
მისამართი
დასახლებული ქუჩა
შენობა
N
W
E
S
1:3,010